1階

2階

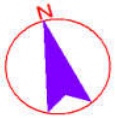

※図面と現況が異なる場合、現況を優先させていただきます。

物件種目	中古住宅		
最寄駅	JR姫新線　東觜崎駅		
間取りタイプ	5DK		
価格	550万円		

物件所在地	兵庫県たつの市神岡町		
交通	JR姫新線　東觜崎駅　0.5km 山陽自動車道　龍野I.C.　4.3km		
土地面積	公簿　124.86㎡(約37坪)		
建物	構造･規模	木造瓦葺2階建	
	面積	111.37㎡(約33坪)	
	間取内訳	間取り参照	
土地権利	所有権	地目	宅地
都市計画	市街化調整区域	用途地域	指定無し
建ぺい率	60%	容積率	200%
他の制限			
築年数	平成元年築	駐車場	有
現況	空家	引渡日	相談
接道状況	南 / 西側　公道　幅員 約 5.0 / 6.2 m		
取引形態	代理		
設備	公営水道･公共下水道 電気引込済･集中プロパン		
備考	令和3年度固定資産税　32,800円 ※建物情報は課税明細書参照		

■図面と現況が相違する場合は現況優先とさせていただきます。　■<仲介>ご成約の際には、当社既定の仲介手数料とそれにかかる消費税を別途申し受けます。

兵庫県知事(4)第500217号
有限会社スローライフ
〒679-4161たつの市龍野町日山61番1
tel：0791-62-5666
fax：0791-62-5667
https://www.slowlife1.com/

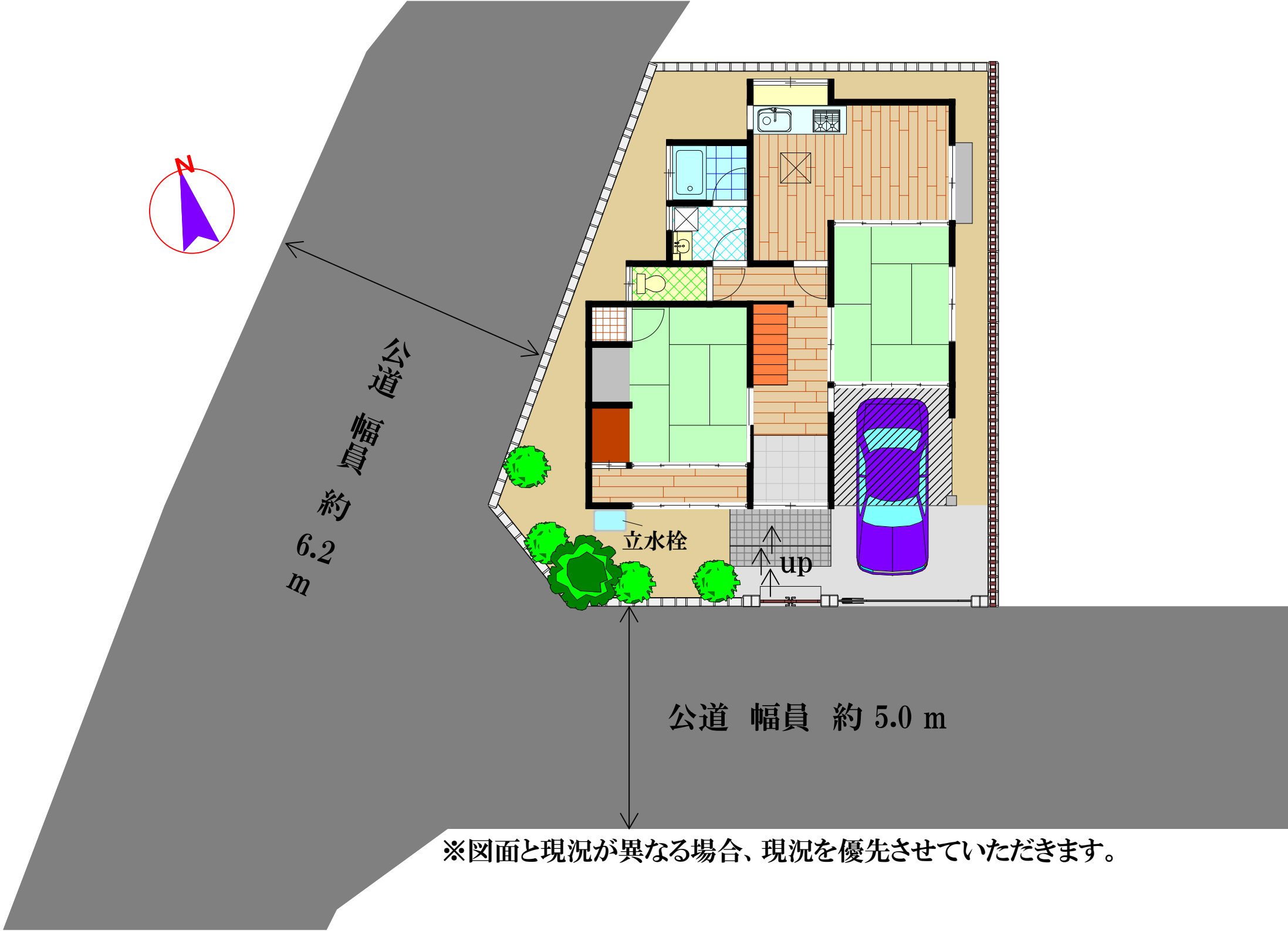
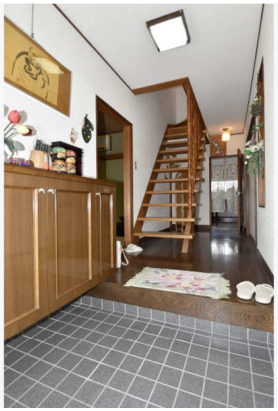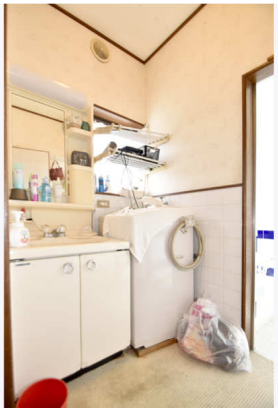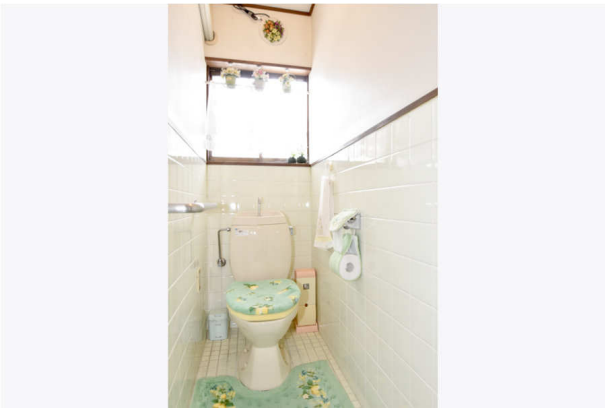
※図面と現況が異なる場合、現況を優先させていただきます。