※図面と現況が異なる場合、現況を優先させていただきます。

■図面と現況が相違する場合は現況優先とさせていただきます。 ■<仲介>ご成約の際には、当社既定の仲介手数料とそれにかかる消費税を別途申し受けます。

兵庫県知事(4)第500217号
有限会社スローライフ
〒679-4161たつの市龍野町日山61番1
tel:0791-62-5666
fax:0791-62-5667
http://www.slowlife1.com/

物件種目	**中古住宅**
最寄駅	JR播但線　福崎駅
間取りタイプ	5DK+SR
価格	**650万円**

物件所在地	兵庫県姫路市夢前町		
交通	JR播但線　福崎駅　12km 中国自動車道　夢前スマートI.C.　6.1km		
土地面積	公簿　1742.64㎡（約527坪）		
建物	構造・規模	木造瓦葺平家建	
	面積	94.05㎡(約28坪) ※間取ソフトにて計測	
	間取内訳	間取り参照	
土地権利	所有権	地目	宅地・畑・山林
都市計画	都市計画区域外	用途地域	—
建ぺい率	—	容積率	—
他の制限			
築年数	築年数不詳	駐車場	無
現況	空家	引渡日	相談
接道状況	東側　公道　幅員約6.7m		
取引形態	代理		
設備	公営水道・コミュニティプラント 関西電力・個別プロパン		
備考	平成28年度固定資産税　21,500円 宅地：763.64㎡（約231坪） 畑：117.00㎡（約35坪） 山林：862.00㎡（約260坪）		

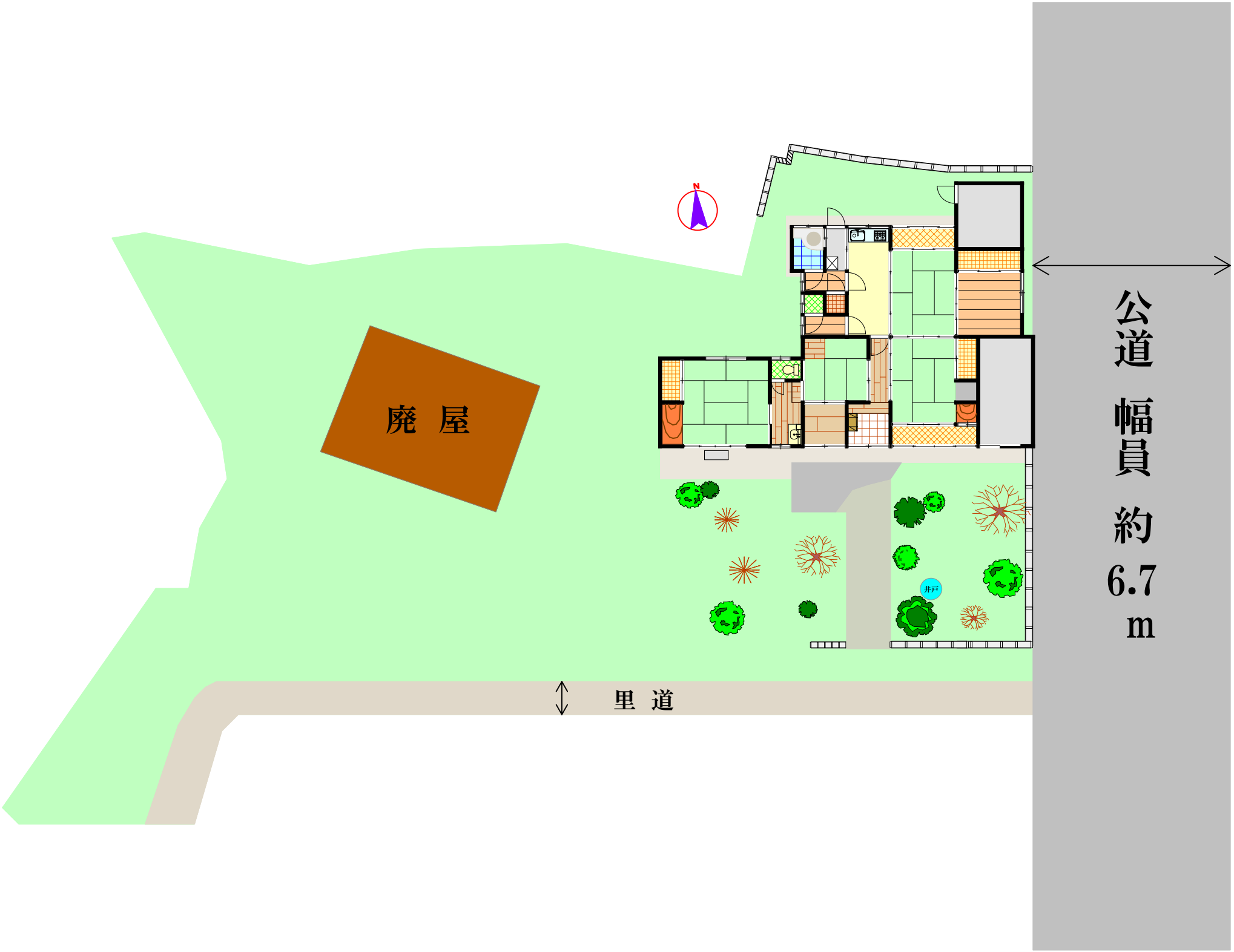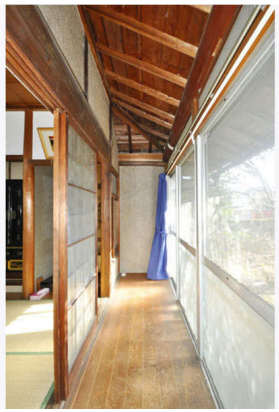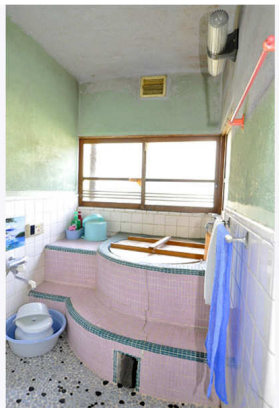
廃 屋
井戸
里 道
公道 幅員 約 6.7 m